TAVOLA 503-SE CIANO MAGENTA GIALLO NERO PROCESS BLU COOL GRAY 10 WARM RED PANT. 470

REGIONE CAMPANIA
Assessorato Tutela dell'Ambiente, Ecologia, Ciclo Integrato delle Acque, Protezione Civile, Difesa del Suolo

Università degli Studi di Napoli "FEDERICO II"
Polo delle Scienze e Tecnologie
Dipartimento di Scienze della Terra

carta geologica regionale 1:25000

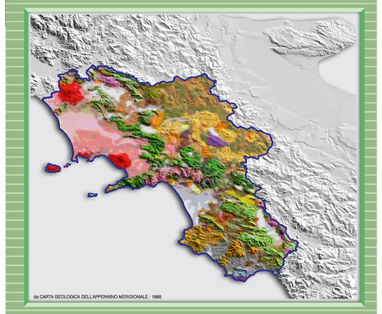
da CARTA GEOLOGICA DELL'APPENNINO MERIDIONALE - 1998

Vallo della Lucania - 503 SE

foglio 503 - Vallo della Lucania

Cartografia derivata dai rilievi geologici in scala 1:10.000 della Università degli Studi di Napoli "FEDERICO II" - Dipartimento di Scienze della Terra
La redazione in 1:25.000 è stata eseguita nell'ambito del PROGETTO CARG "CARTA GEOLOGICA D'ITALIA - 1:50.000"
(convenzione con il Servizio Geologico d'Italia)

Responsabili della pubblicazione: N. Di Giacomo[4], L. Monti[4]

Responsabile del progetto CARG per la Università di Napoli "FEDERICO II": D. Stanzione[1]

Coordinatore scientifico: G. Nardi[1]

Redazione scientifica: L. Martelli[2]

Analisi biostratigrafiche del carbonati: S. Bravi[1]

Analisi biostratigrafiche delle unità terrigene: P. de Capoa[1], A. Di Staso[1], S. Giardino[1]

Consulenza per la stratigrafia: A. Valente[3]

Esperto di settore per l' Quaternario: R. M. Toccacelo[5]

1) Dipartimento di Scienze della Terra, Università di Napoli "Federico II";
2) Servizio Geologico, Sismico e dei Suoli, Regione Emilia-Romagna;
3) Dipartimento di Scienze della Terra, Università del Sannio - Benevento
4) Settore Geotecnico, Geotermia, Difesa del Suolo - Regione Campania

Suddivisione dei rilevamenti

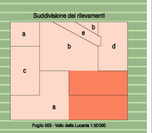

Foglio 503 - Vallo della Lucania 1:50.000

Rilevamenti geologici alla scala 1:10.000

Rilevatori: (e) S. Bravi[1], (c) A. Cammarosano[1], (b) G. Cantalamessa[1], G. Di Pietro[1], (c) F. de Rienzo[1], (d) A. Sgrosso[1], (a) R. M. Toccacelo[5]

Direttore del rilevamento: L. Martelli[2]

Rilevamenti eseguiti negli anni 1997 - 2001

Allestimento cartografico-digitale e stampe: SISTEMACARTA - Roma (2003)

Quadro d'unione della Regione Campania